

SECTIUNE TRANSVERSALA PROPUNERE SC1/100

3 0622

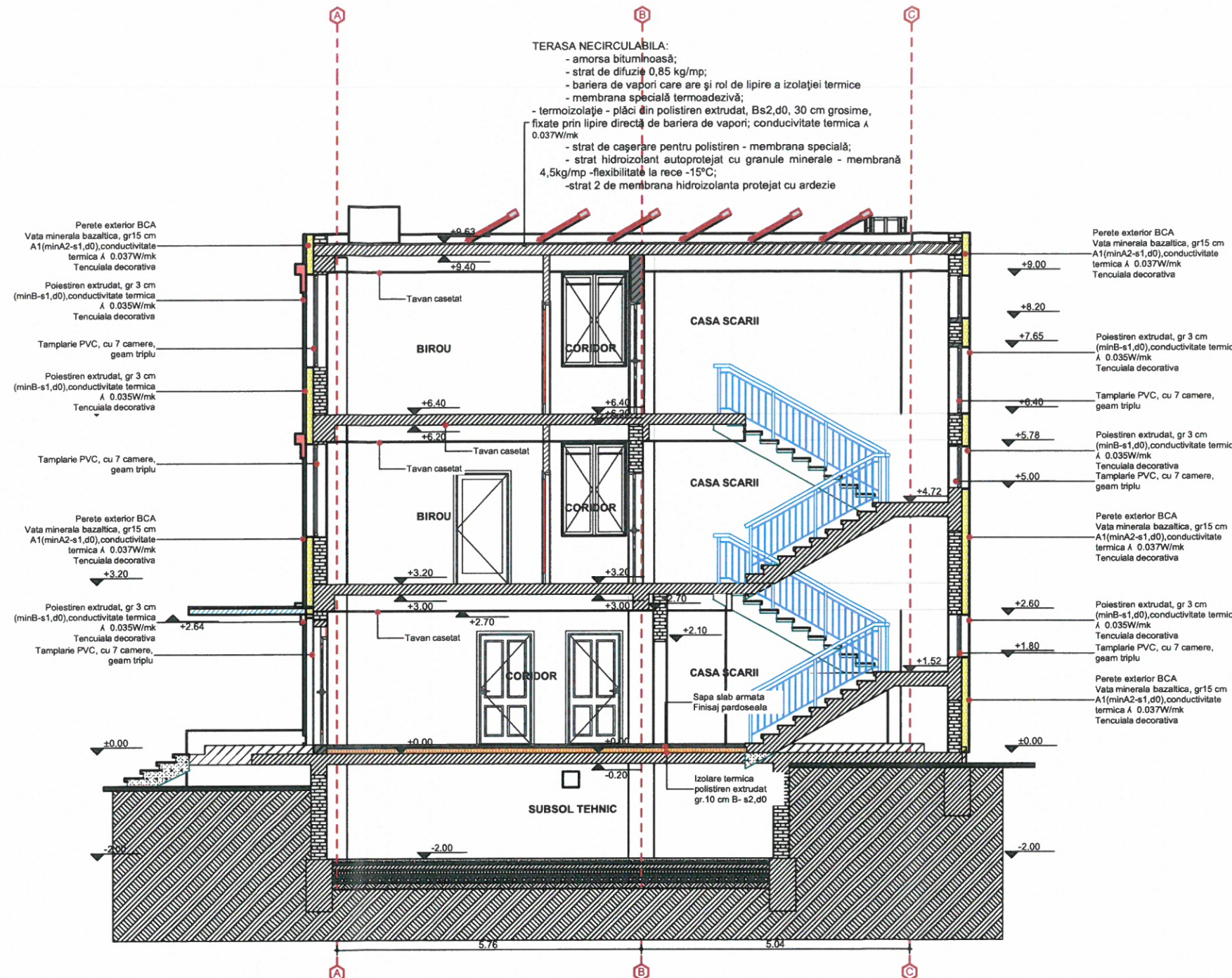

Clasa de importanta III, conform P100/2013
Categoriza de importanta C, conform HGR nr. 766/1997
RISC MIC DE INCENDIU
GRADUL II DE REZISTENTA LA FOC

 MODVEST CONSTRUCT 2000		PROIECTARE, CONSULTANTA , ASISTENTA TEHNICA IN DOMENIILE: CONSTRUCTII CIVILE, INDUSTRIALE SI AGRICOLE			 Certificat Nr 9447 ISO 9001	 Certificat Nr 9447 ISO 14001	 Certificat Nr 9447 OHSAS 18001	
J03/906.2006 TEL. / FAX 0248 251073 ,0744804995 TEL. 0248 282131, 0766125222, 0766682644 S.C.MODVEST CONSTRUCT 2000 S.R.L. PITESTI					DENUMIREA PROIECTULUI: „Renovarea energetica moderata pentru sediul Regiei Autonome Judetene de Drumuri Arges”, municipiul Pitesti ,str. George Cosbuc nr.40, judetul Arges BENEFICIAR: JUDETEL ARGES, ADRESA BENEFICIAR: PIATA VASILE MILEA, NR1 ADRESA INVESTITIE: Municipiul Pitesti, Str. George Cosbuc nr.40 JUDETEL ARGES			PLANSA A.19 FAZA D.A.L.I.
MANAGER PROIECT	ing. GHEORGHE JUNE		SCARA: 1/100	SECTIUNE TRANSVERSALA PROPUNERE				
SEF PROIECT ARHITECTURA	Arh. ALEXANDRU BEREVOIANU		NR. CONTRACT: 24/10.03.2022					
PROIECTAT	Arh. ALEXANDRU BEREVOIANU							
DESENAT	Arh. COSANA STANCU		DATA: MARTIE.2022					
<small>DEPRETURILE DE AUTOR APARTIN IN EXCLUSIVITATE S.C MODVEST CONSTRUCT 2000 SRL COPIEREA SAU COMERCIALIZAREA PREZENTULUI PROIECT SAU A UNEI PARTI DIN ACESTA, FARA ACORDUL AUTORULUI SE PEDESESTE CONFORM LEGII DREPTULUI DE AUTOR NR 8/1998 PREZENTA DOCUMENTATIE POATE FI FOLOSITA NUMAI IN SCOPUL PENTRU CARE A FOST ELABORATA GRUPUL NATIONAL DE PROIECTARE SI CONSTRUCTII MODVEST CONSTRUCT 2000 S.R.L.</small>								

DREPTURILE DE AUTOR APARTIN IN EXCLUSIVITATE S.C. MODVEST CONSTRUCT 2000 SRL. COPIEREA SAU COMERCIALIZAREA PREZENTULUI PROIECT SAU A UNEI PARTI DIN ACESTA, FARA ACORDUL AUTORIZAT SE PEDEPSESTE CONFORM LEGII DREPTULUI DE AUTOR NR 8/1998. PREZENTA DOCUMENTATIE POATE FI FOLOSITA NUMAI IN SCOPUL PENTRU CARE A FOST ELABORATA. ORICE MODIFICARE SAU COMPLETARE A PREZENTULUI PROIECT SE POATE FACE NUMAI CU ACORDUL SCRIS AL AUTORIZATULUI.